

Planification des projets / chantiers

- Affichage du planning de projets sous forme de diagramme de GANTT
- Affichage du planning global des projets ou vue détaillée par projet
- Planification en mode simulation avant validation
- Planification globale, au niveau du projet, des documents, des tranches, sous-tranches et opérations
- Possibilité de créer des liaisons entre les tâches (liaisons de type début-début, début-fin, fin-début et fin-fin).
- Indication d'un nombre de ressources à allouer à chaque tâche
- Déplacement des plages par glisser-déplacer avec repositionnement automatique des plages selon les liaisons existantes
- Adaptation automatique de la plage de temps en fonction du nombre de ressources allouées.
- Visualisation du nombre total de ressources nécessaires par période de temps sur le projet
- Indication et visualisation de l'état d'avancement de chaque tâche
- Possibilité de neutraliser une période pour tous les projets, une sélection de projets, ou une tranche d'un document

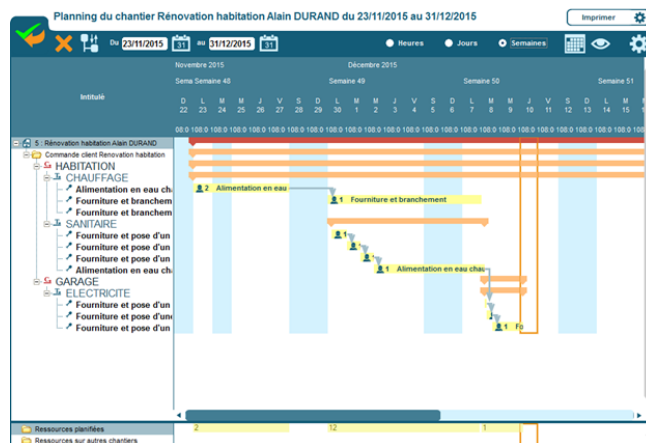

Planning de projets

| Plan de charge | | Ressource | | Mois | | | | | | | | | | | | | | | | | | | | | | | | | | | | | | | |
|----------------|--|-------------|--------|------------|--------|--------|--------|---------|--------|--------|--------|--------|--------|---------|--------|--------|--------|--------|--------|--------|--------|--------|--------|---------|--------|--------|--------|--------|--------|--------|--------|--------|--------|--------|--------|
| | | | | Nov | | | | | | | Dec | | | | | | | Jan | | | | | | | Feb | | | | | | | | | | |
| | | | | 1 | 2 | 3 | 4 | 5 | 6 | 7 | 8 | 9 | 10 | 11 | 12 | 13 | 14 | 15 | 16 | 17 | 18 | 19 | 20 | 21 | 22 | 23 | 24 | 25 | 26 | 27 | 28 | 29 | 30 | 31 | |
| 10 | Plombier | 30,00 | 30,00 | 30,00 | 30,00 | 30,00 | 30,00 | 30,00 | 30,00 | 30,00 | 30,00 | 30,00 | 30,00 | 30,00 | 30,00 | 30,00 | 30,00 | 30,00 | 30,00 | 30,00 | 30,00 | 30,00 | 30,00 | 30,00 | 30,00 | 30,00 | 30,00 | 30,00 | 30,00 | 30,00 | 30,00 | 30,00 | 30,00 | 30,00 | 30,00 |
| 11 | BOITIERE CABLE | 30,00 | 30,00 | 30,00 | 30,00 | 30,00 | 30,00 | 30,00 | 30,00 | 30,00 | 30,00 | 30,00 | 30,00 | 30,00 | 30,00 | 30,00 | 30,00 | 30,00 | 30,00 | 30,00 | 30,00 | 30,00 | 30,00 | 30,00 | 30,00 | 30,00 | 30,00 | 30,00 | 30,00 | 30,00 | 30,00 | 30,00 | 30,00 | 30,00 | 30,00 |
| 12 | Electricien | 20,00 | 20,00 | 20,00 | 20,00 | 20,00 | 20,00 | 20,00 | 20,00 | 20,00 | 20,00 | 20,00 | 20,00 | 20,00 | 20,00 | 20,00 | 20,00 | 20,00 | 20,00 | 20,00 | 20,00 | 20,00 | 20,00 | 20,00 | 20,00 | 20,00 | 20,00 | 20,00 | 20,00 | 20,00 | 20,00 | 20,00 | 20,00 | 20,00 | 20,00 |
| 13 | Caréolier Peintre | 20,00 | 20,00 | 20,00 | 20,00 | 20,00 | 20,00 | 20,00 | 20,00 | 20,00 | 20,00 | 20,00 | 20,00 | 20,00 | 20,00 | 20,00 | 20,00 | 20,00 | 20,00 | 20,00 | 20,00 | 20,00 | 20,00 | 20,00 | 20,00 | 20,00 | 20,00 | 20,00 | 20,00 | 20,00 | 20,00 | 20,00 | 20,00 | 20,00 | 20,00 |
| 14 | Compétences Diverses | 275,00 | 275,00 | 275,00 | 275,00 | 275,00 | 275,00 | 275,00 | 275,00 | 275,00 | 275,00 | 275,00 | 275,00 | 275,00 | 275,00 | 275,00 | 275,00 | 275,00 | 275,00 | 275,00 | 275,00 | 275,00 | 275,00 | 275,00 | 275,00 | 275,00 | 275,00 | 275,00 | 275,00 | 275,00 | 275,00 | 275,00 | 275,00 | 275,00 | 275,00 |
| Référence | | Libellé | | Compétence | | Prévo | | Réalisé | | Cumul | | Reste | | Fevr | | Mars | | Avril | | Mai | | Juin | | Juillet | | Août | | Sept | | Oct | | Nov | | Dec | |
| 13 | Plan d'œuvre sanitaire pour pose et raccordement de sanitaire | Plombier | 40,00 | 40,00 | 0,00 | 0,00 | 0,00 | 0,00 | 0,00 | 0,00 | 0,00 | 0,00 | 0,00 | 0,00 | 0,00 | 0,00 | 0,00 | 0,00 | 0,00 | 0,00 | 0,00 | 0,00 | 0,00 | 0,00 | 0,00 | 0,00 | 0,00 | 0,00 | 0,00 | 0,00 | 0,00 | 0,00 | 0,00 | 0,00 | |
| 14 | Plan d'œuvre électrique pour pose et raccordement de sanitaire | Electricien | 40,00 | 40,00 | 0,00 | 0,00 | 0,00 | 0,00 | 0,00 | 0,00 | 0,00 | 0,00 | 0,00 | 0,00 | 0,00 | 0,00 | 0,00 | 0,00 | 0,00 | 0,00 | 0,00 | 0,00 | 0,00 | 0,00 | 0,00 | 0,00 | 0,00 | 0,00 | 0,00 | 0,00 | 0,00 | 0,00 | 0,00 | 0,00 | |
| Information | | | | Fevr | | Mars | | Avril | | Mai | | Juin | | Juillet | | Août | | Sept | | Oct | | Nov | | Dec | | Jan | | Fevr | | Mars | | Avril | | Mai | |
| 10 | Total heures habitude | 300,00 | 300,00 | 300,00 | 300,00 | 300,00 | 300,00 | 300,00 | 300,00 | 300,00 | 300,00 | 300,00 | 300,00 | 300,00 | 300,00 | 300,00 | 300,00 | 300,00 | 300,00 | 300,00 | 300,00 | 300,00 | 300,00 | 300,00 | 300,00 | 300,00 | 300,00 | 300,00 | 300,00 | 300,00 | 300,00 | 300,00 | 300,00 | 300,00 | 300,00 |
| 11 | Plombier | 30,00 | 30,00 | 30,00 | 30,00 | 30,00 | 30,00 | 30,00 | 30,00 | 30,00 | 30,00 | 30,00 | 30,00 | 30,00 | 30,00 | 30,00 | 30,00 | 30,00 | 30,00 | 30,00 | 30,00 | 30,00 | 30,00 | 30,00 | 30,00 | 30,00 | 30,00 | 30,00 | 30,00 | 30,00 | 30,00 | 30,00 | 30,00 | 30,00 | 30,00 |
| 12 | Electricien | 20,00 | 20,00 | 20,00 | 20,00 | 20,00 | 20,00 | 20,00 | 20,00 | 20,00 | 20,00 | 20,00 | 20,00 | 20,00 | 20,00 | 20,00 | 20,00 | 20,00 | 20,00 | 20,00 | 20,00 | 20,00 | 20,00 | 20,00 | 20,00 | 20,00 | 20,00 | 20,00 | 20,00 | 20,00 | 20,00 | 20,00 | 20,00 | 20,00 | 20,00 |
| 13 | Compétences Diverses | 275,00 | 275,00 | 275,00 | 275,00 | 275,00 | 275,00 | 275,00 | 275,00 | 275,00 | 275,00 | 275,00 | 275,00 | 275,00 | 275,00 | 275,00 | 275,00 | 275,00 | 275,00 | 275,00 | 275,00 | 275,00 | 275,00 | 275,00 | 275,00 | 275,00 | 275,00 | 275,00 | 275,00 | 275,00 | 275,00 | 275,00 | 275,00 | 275,00 | 275,00 |
| 14 | Total heures allouées | 71,00 | 71,00 | 71,00 | 71,00 | 71,00 | 71,00 | 71,00 | 71,00 | 71,00 | 71,00 | 71,00 | 71,00 | 71,00 | 71,00 | 71,00 | 71,00 | 71,00 | 71,00 | 71,00 | 71,00 | 71,00 | 71,00 | 71,00 | 71,00 | 71,00 | 71,00 | 71,00 | 71,00 | 71,00 | 71,00 | 71,00 | 71,00 | 71,00 | 71,00 |
| 15 | Plombier | 40,00 | 40,00 | 40,00 | 40,00 | 40,00 | 40,00 | 40,00 | 40,00 | 40,00 | 40,00 | 40,00 | 40,00 | 40,00 | 40,00 | 40,00 | 40,00 | 40,00 | 40,00 | 40,00 | 40,00 | 40,00 | 40,00 | 40,00 | 40,00 | 40,00 | 40,00 | 40,00 | 40,00 | 40,00 | 40,00 | 40,00 | 40,00 | 40,00 | 40,00 |
| 16 | Electricien | 11,00 | 11,00 | 11,00 | 11,00 | 11,00 | 11,00 | 11,00 | 11,00 | 11,00 | 11,00 | 11,00 | 11,00 | 11,00 | 11,00 | 11,00 | 11,00 | 11,00 | 11,00 | 11,00 | 11,00 | 11,00 | 11,00 | 11,00 | 11,00 | 11,00 | 11,00 | 11,00 | 11,00 | 11,00 | 11,00 | 11,00 | 11,00 | 11,00 | 11,00 |
| 17 | Total heures disponibles | 300,00 | 300,00 | 300,00 | 300,00 | 300,00 | 300,00 | 300,00 | 300,00 | 300,00 | 300,00 | 300,00 | 300,00 | 300,00 | 300,00 | 300,00 | 300,00 | 300,00 | 300,00 | 300,00 | 300,00 | 300,00 | 300,00 | 300,00 | 300,00 | 300,00 | 300,00 | 300,00 | 300,00 | 300,00 | 300,00 | 300,00 | 300,00 | 300,00 | 300,00 |
| 18 | Plombier | 20,00 | 20,00 | 20,00 | 20,00 | 20,00 | 20,00 | 20,00 | 20,00 | 20,00 | 20,00 | 20,00 | 20,00 | 20,00 | 20,00 | 20,00 | 20,00 | 20,00 | 20,00 | 20,00 | 20,00 | 20,00 | 20,00 | 20,00 | 20,00 | 20,00 | 20,00 | 20,00 | 20,00 | 20,00 | 20,00 | 20,00 | 20,00 | 20,00 | 20,00 |
| 19 | Electricien | 4,00 | 4,00 | 4,00 | 4,00 | 4,00 | 4,00 | 4,00 | 4,00 | 4,00 | 4,00 | 4,00 | 4,00 | 4,00 | 4,00 | 4,00 | 4,00 | 4,00 | 4,00 | 4,00 | 4,00 | 4,00 | 4,00 | 4,00 | 4,00 | 4,00 | 4,00 | 4,00 | 4,00 | 4,00 | 4,00 | 4,00 | 4,00 | 4,00 | 4,00 |
| 20 | Compétences Diverses | 275,00 | 275,00 | 275,00 | 275,00 | 275,00 | 275,00 | 275,00 | 275,00 | 275,00 | 275,00 | 275,00 | 275,00 | 275,00 | 275,00 | 275,00 | 275,00 | 275,00 | 275,00 | 275,00 | 275,00 | 275,00 | 275,00 | 275,00 | 275,00 | 275,00 | 275,00 | 275,00 | 275,00 | 275,00 | 275,00 | 275,00 | 275,00 | 275,00 | 275,00 |

Plan de charge

- Visualisez votre capacité de production par type de compétence
- Analysez d'un coup d'œil vos disponibilités en fonction des chantiers déjà planifiés
- Affichez vos besoins en main d'œuvre pour la réalisation des chantiers à organiser
- Bénéficiez d'alertes visuelles en cas de dépassement de vos ressources disponibles
- Disposez d'outils performants pour réorganiser vos tâches en fonction des plages disponibles.

Planification de Alimentation en eau chaude et eau froide en pe

Avancement

23/11/2015 08:00 27/11/2015 10:00

Liaisons

| Désignation | Type | Début | Fin |
|--|----------|------------------|------------------|
| 1 Fourniture et branchement d'un radiateur en acier laqué blanc 1000 w | Fm-Début | 30/11/2015 08:00 | 07/12/2015 17:58 |

2 ressource(s) affecté(s)

Durée théorique: 62,50
Durée planifiée: 40,00
Selon ressources: 31,25
Nombre de ressources: 2,00

Ressources disponibles

- Employés
 - Commercial
 - Isabelle DUBUS
 - Pascal CASSELEUX
 - Techniciens
 - Cédric BOUTHEMI
 - Pascal CASSELEUX
- Equipement
 - CONTROLEUR DE TERRE
 - MACELLE
- Véhicule

Ressources affectées

| Ressource | Caractéristiques | Page |
|------------------|---|------|
| CASSELEUX Pascal | ELECTRICITE CHAUFFAGE ELECTRICITE | |
| BOUTHEMI Cédric | MATERIEL ENGR | |

Novembre 2015

L 23 M 24 M 25 J 26 V 27

0:00 8:00 16:00 0:00 8:00 16:00 0:00 8:00 16:00 0:00 8:00 16:00 0:00 8:00 16:00

Pascal CASSELEUX

Cde. 11
Planification de Alimentation en eau chaude et eau froide en pe

Planning des ressources

Réservation des ressources

- En liaison avec la base salariés (nécessite le module planning de ressources)
- Gestion de ressources hommes ou matérielles
- Possibilité d'affecter des ressources disponibles aux tâches planifiées (nécessite le module additionnel planning de ressources)
- Visualisation de la disponibilité des ressources (via le planning de ressources si disponible)
- Possibilité de report automatique des heures prévues des salariés sur leur planning